

Aiナビ やまがた

（あい）

＼出会いの機会をあなたに／

やまがたハッピー
サポートセンター

What style?

システムの特徴

New

センターでも自宅でも
登録から**お相手探し**
まで、来所せずに
スマホから
利用できる！

自分で探す
自分の希望にあった
方をご自身で検索

＋

New

AIがおすすめ
AIによるおすすめの
お相手紹介機能あり

安全・安心！
『公的機関』が
運営

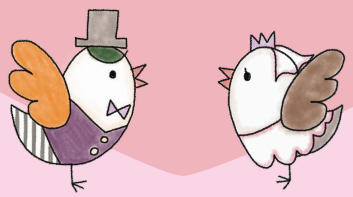

Yamagata
Happy Life
Project

やまがたハッピーサポートセンター

構成団体

- 山形県
- 県内全市町村
- 山形県商工会議所連合会
- 山形県商工会連合会
- 山形県中小企業団体中央会
- 一般社団法人山形県労働者福祉協議会
- 社会福祉法人山形県社会福祉協議会
- 山形県農業協同組合中央会

URL:http://www.dsc-yamagata.jp/

「Ai(あい)ナビやまがた」とは・・・?

1対1の出会いの機会を提供するマッチングシステムです。スマートフォン・パソコンまたはセンターの専用端末で、お相手探し、お引合わせの申込みができます。

希望する条件をもとにお相手を探す「条件検索」とシステムでの活動データ等をもとにAIがおすすめの相手を紹介する「AIによるおすすめ」の機能があります。

♥ご登録～ご成婚までの流れ

1 会員登録

2 システムを使ったお相手探し
お相手のプロフィールの閲覧

3 お相手へお引合わせの申込み

4 お引合わせ(センター又はオンライン)

5 カップル成立 プレ交際スタート

6 本格交際

7 ご成婚

※お引き合わせ以降、希望者にはボランティアやスタッフが丁寧にサポートします



利用できる方

山形県内での結婚を希望する18歳以上の独身の方
(県外在住者も含みます)

登録手続き オンラインでできるようになりました!

センターへの来所またはスマートフォン等から
※詳しくは、HPをご覧ください。

登録に必要な書類

- 写真付き身分証明書
- 独身証明書(市町村発行)
- 直近の所得を確認できる書類
- プロフィール写真



What style?

マッチングシステムの他にも…

出会いイベント



たくさんの人と
会ってみたい方

ボランティア仲人
やまがた縁結びたい



お相手を紹介して
もらいたい方

結婚相談



気軽にご相談ください

やまがたハッピーサポートセンター

♥山形センター

〒990-0043
山形市本町2-4-18ニーズビル2F
Tel.023-687-1972　Fax.023-687-1973
E-Mail otoiawase1@dsc-yamagata.jp
[営業曜日・時間]月・火・金・土・日・祝 9:00～18:00、水・木 11:00～20:00

♥庄内支所

〒997-0031
鶴岡市錦町13-28スイングⅡ
Tel.0235-64-8895　Fax.0235-64-8896
E-Mail otoiawase2@dsc-yamagata.jp
[営業曜日・時間]月・火・土・日・祝 9:00～18:00、水 10:00～19:00

♥最上支所

〒996-0025
新庄市若葉町1-39
TEL.0233-29-8380　FAX.0233-29-8381
E-Mail otoiawase3@dsc-yamagata.jp
[営業曜日・時間]木・金・土 10:00～19:00

♥置賜支所

〒992-0031
米沢市大町5-1-29Aoiビル2F北
TEL 0238-27-7190　FAX 0238-27-7191
E-Mail otoiawase4@dsc-yamagata.jp
[営業曜日・時間]木・金・土 10:00～19:00

URL:http://www.dsc-yamagata.jp/